節分

2月 旭町児童館だより

あさひまちじどうかん

第330号

発行　宮崎市旭町児童館
〒880-0211
宮崎市佐土原町下田島 20304-1
TEL/FAX　(0985)73-0024
発行年月日　令和６年 ２月 １日

宮崎市旭町児童館は、宮崎市（子育て支援課）の指定管理を受けた、「NPO 法人ドロップインセンター」が運営しています。

2月のめあて

○正しい言葉を身に付けよう

★友だちにやさしい言い方をしよう。

★先生には、ていねい語で話そう。

～閏年（うるうどし）

○　今年は「うるう年」。２月２９日があります。なぜ「うるう年」はあるのでしょう？もともと、地球が太陽の周りを１周する周期が１年ですが、これは正確には３６５．２４２１８９日かかります。したがって、４年で約１日分ずれてしまいます。そこで、４年に１回１年を３６６日にして調整するために２月２９日を設けています。ところが、いつも４年ごとに１日増やし続けると、実際には４００年で約1日分足りなくなってしまいます。そこで、４００年に 1回平年とします。次は、2100年がその年になるようです。4年に 1回の貴重な 1日を大切に過ごしましょう。

【今月の謎解きクイズ】

これ、何と読む？

9゛99

ヒント

○ おいしい食材だよ！

２月の新刊情報

大ピンチ図鑑

大ピンチ図鑑②

小学生がたった１日で

１９×１９をかんぺきに

暗算できる本

2月の行事

「わいわい豆まき」

２月３日（土）

午後２時～３時

２月３日は節分。１年間の「無病息災」を願って豆をまき、自分の心の中の鬼を退治しましょう！

「おもちゃ病院 みやざき診療日」

２月１０日（土）

午後１時30分～４時

こわれたおもちゃは、ドクターに修理してもらいましょう！

「うきうきひなまつり」

２月２４日（土）

午後２時～３時３０分

３月３日は桃の節句♪

みんなでひな人形を手作り（工作）しましょう。

【先月号の答え】<赤ずきん>
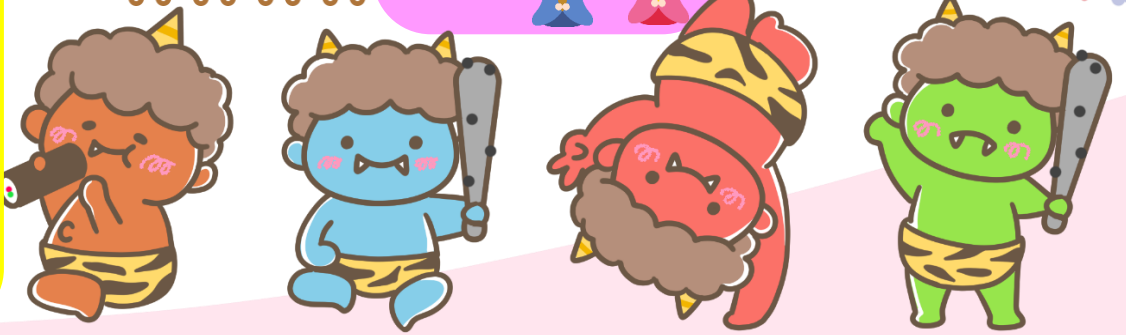
○　赤い□に「ず」の文字、黄色の□に「ん」の文字だから、「赤ず」「黄ん」　と読めるよ！